

Instrukcja Ezviz Studio

Aplikacja Ezviz Studio jest przeznaczona dla kamer marki EZVIZ.

Najnowsze oprogramowanie do pobrania z strony producenta:

<https://support.ezvizlife.com/download>

EZVIZ PC Studio Software

Windows PC Software

Instalujemy aplikację, dwukrotnie klikamy w plik instalacyjny exe

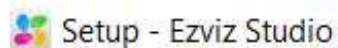

w pierwszym oknie wybieramy przycisk Next aby rozpocząć proces instalacyjny

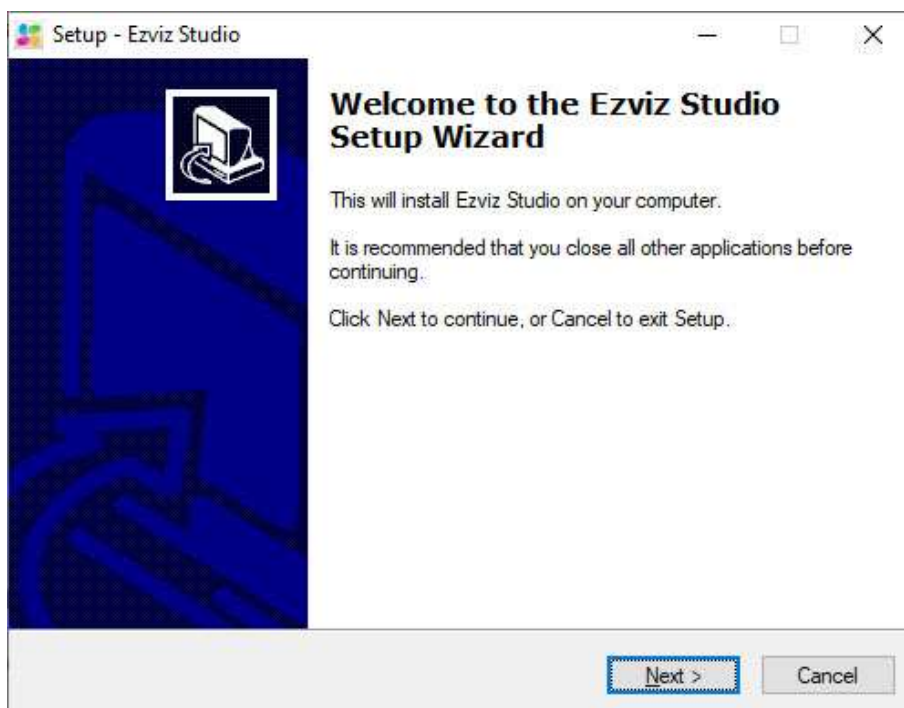

W następnym oknie wybieramy ścieżkę zapisu programu (zalecamy pozostawić domyślną), klikamy Next

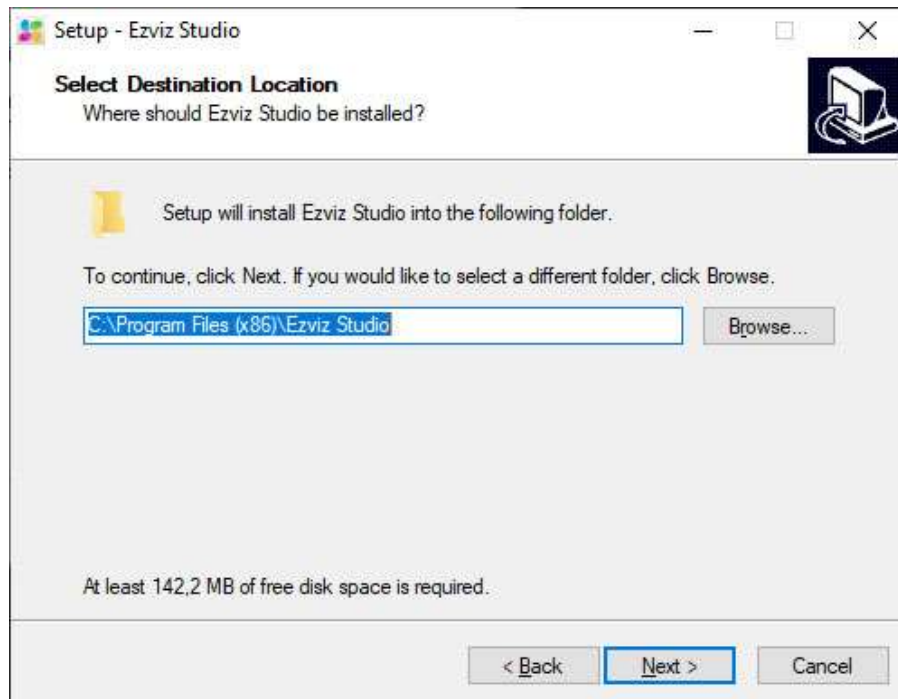

W nowym oknie klikamy w przycisk Install - Instaluj

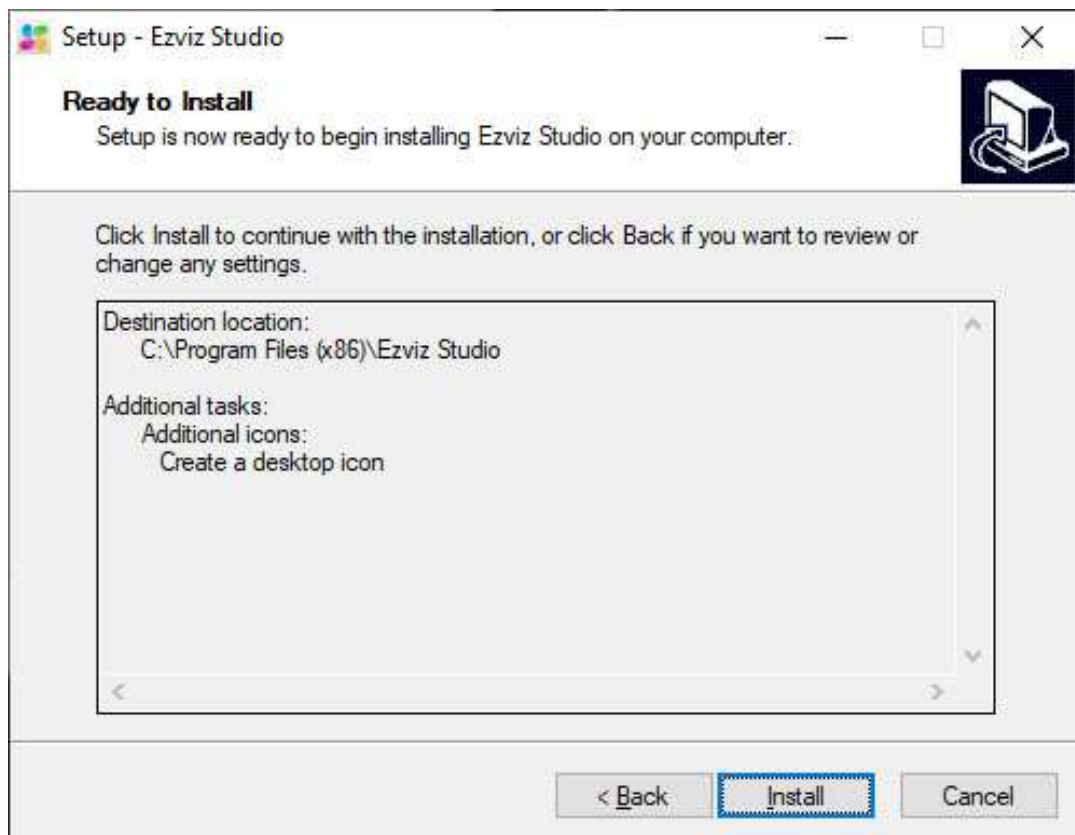

w nowym oknie jest podana informacja o utworzeniu skrótu aplikacji na pulpicie, klikamy w Next

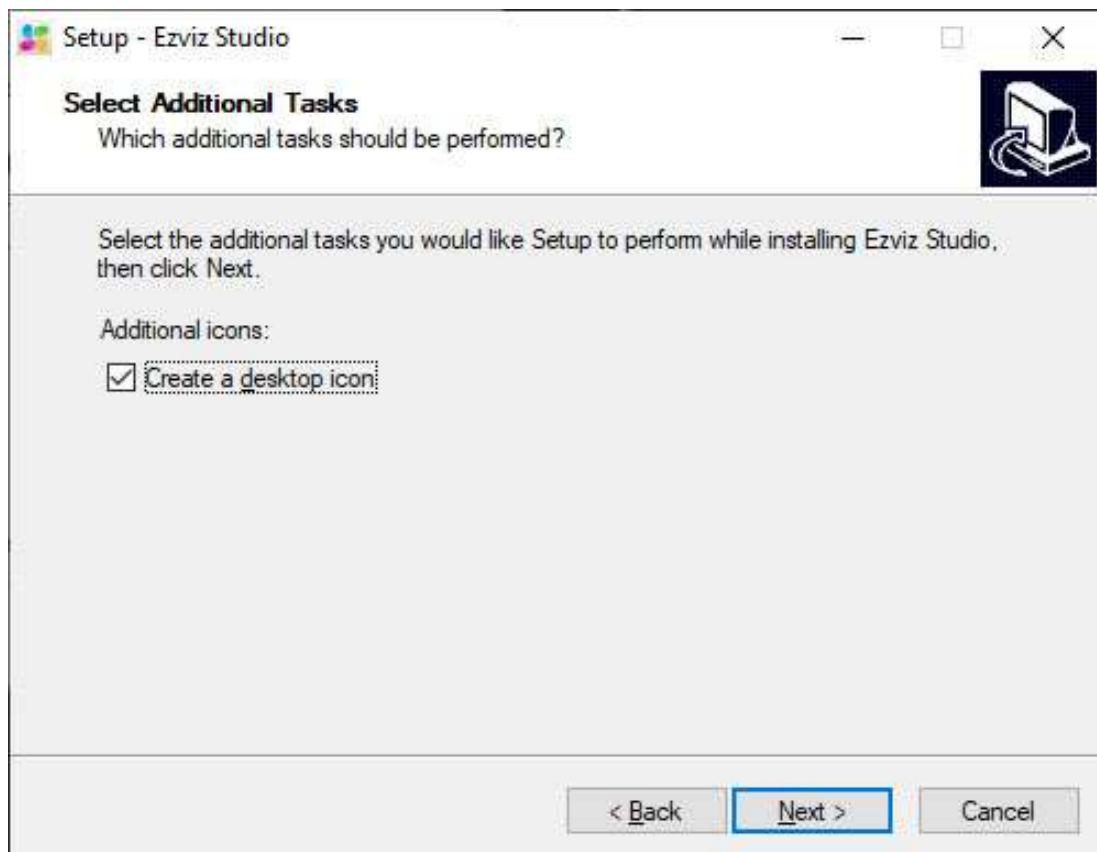

w ostatnim oknie kończymy instalację, zaznaczamy Launch Ezviz Studio - Uruchom Ezviz Studio, klikamy przycisk Finish (Zakończ)

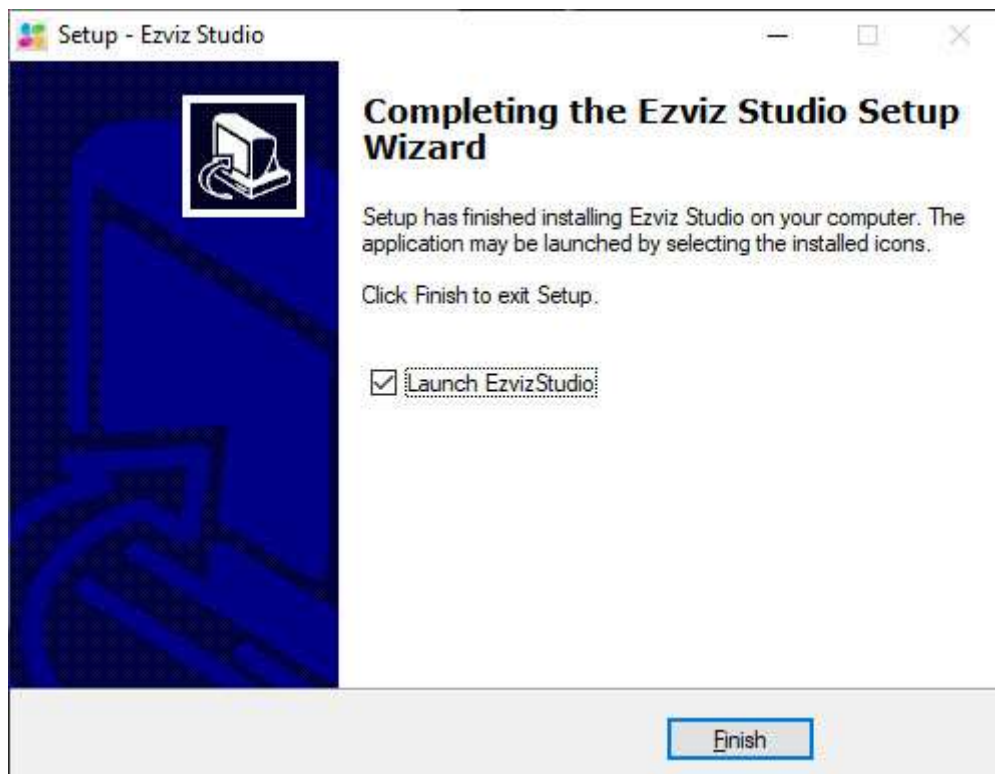

Wygląd menu programu Ezviz Studio:

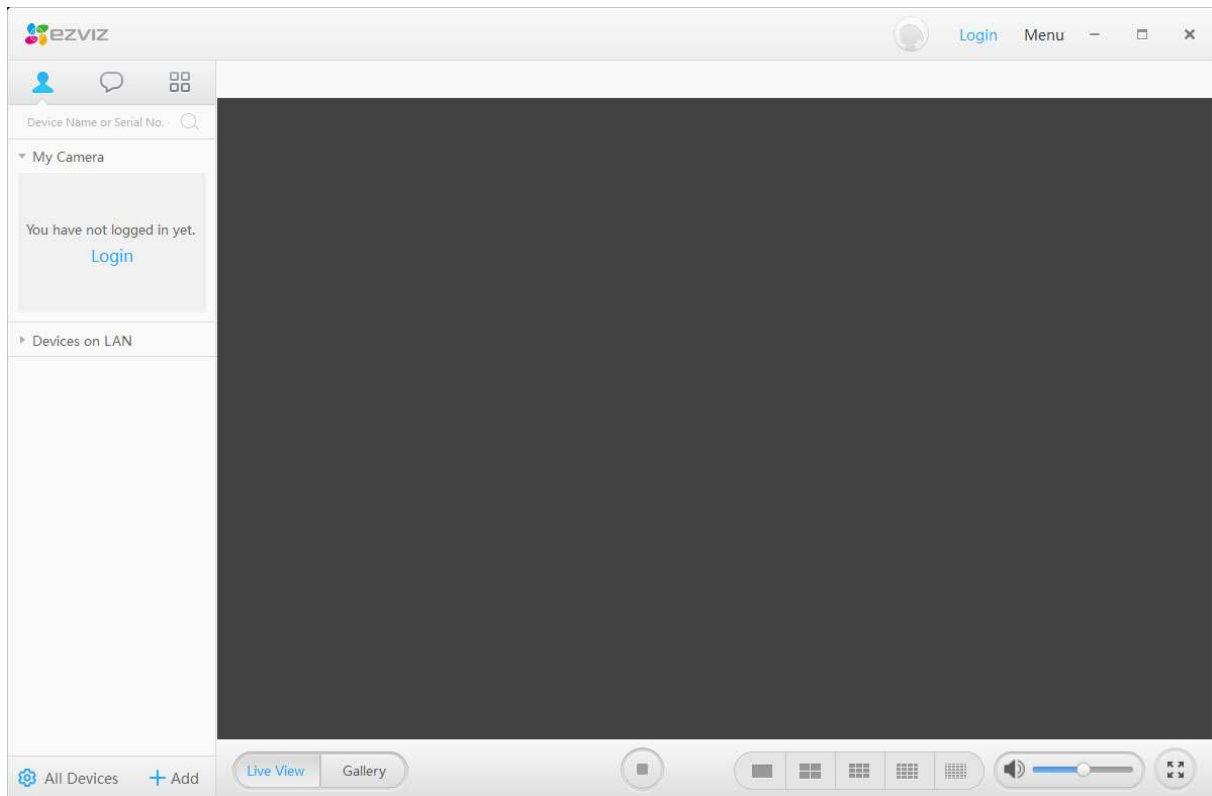

Dodawanie kamery marki EZVIZ do programu aby uzyskać podgląd na żywo zdalny.

Przed dodaniem kamery należy ją aktywować tzn. dodać do konta na aplikacji mobilnej EZVIZ.

Klikamy w napis Login

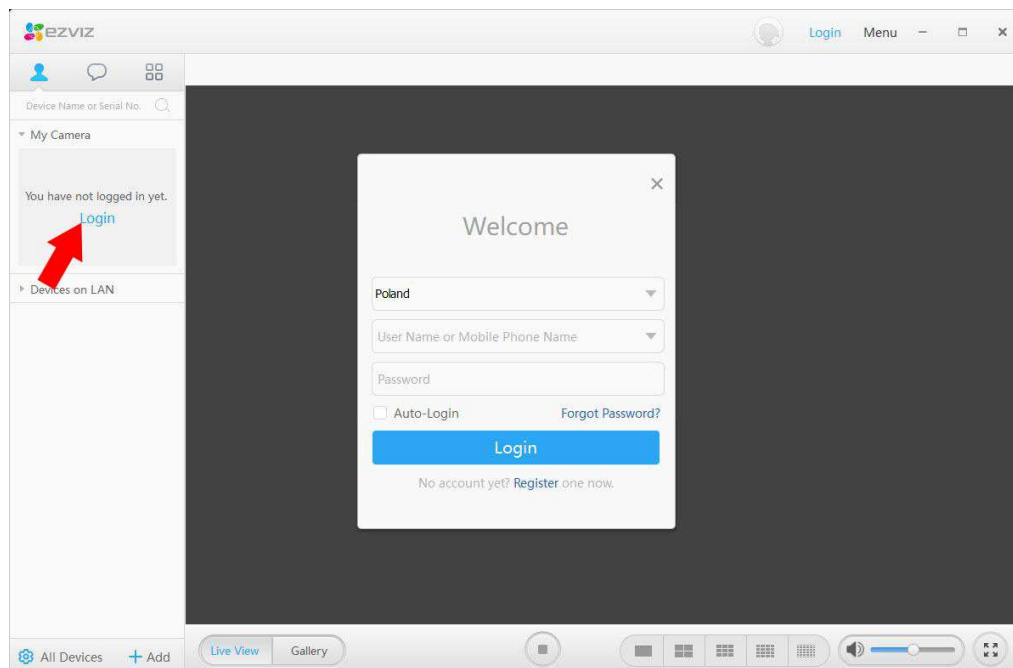

Wprowadzamy dane logowania do konta EZVIZ

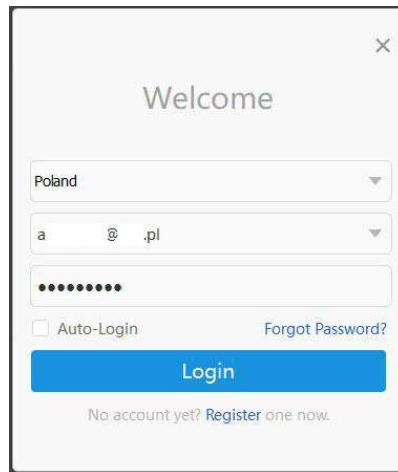

Po zalogowaniu automatycznie dodane kamery będą widoczne w Liście My Camera Moja kamera, klikamy dwukrotnie w małą miniaturkę w lewej stronie okna programu z nazwą kamery i numerem seryjnym, w dużym oknie podglądu wyskoczy okno z informacją że kamera potrzebuje autoryzacji, klikamy Verify Now:

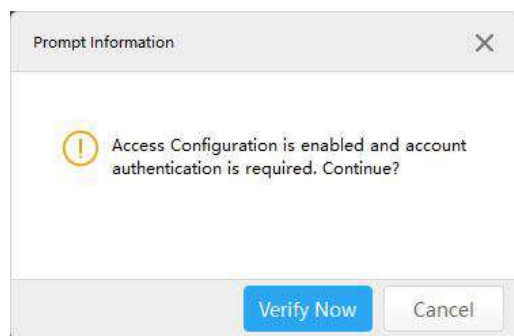

w nowym oknie wyskakuje monit aby wprowadzić kod weryfikacyjny znajdujący się na naklejce na obudowie kamery

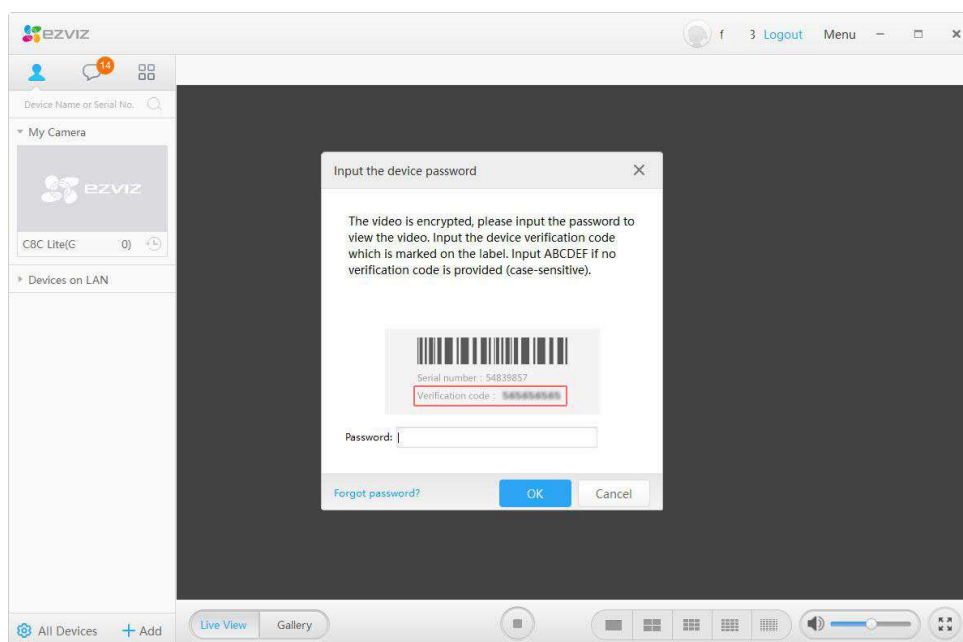

Po wprowadzeniu kodu weryfikacyjnego uzyskamy podgląd na żywo

